オイルレススライドプレート

銅系粉末焼結
ブランクタイプ
SO#220

RoHS

SOXB

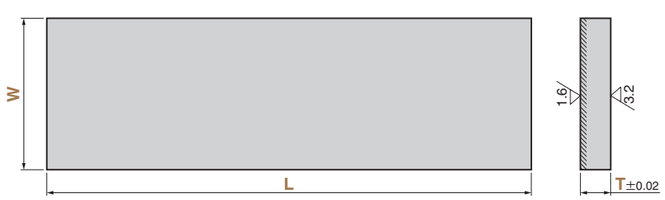

●スライド方向

材質　銅系粉末焼結(SO#220)
//// 部焼結層 厚さ1.2mm以上
T＝10　S45C(ベースプレート)
T≧20　SS400(ベースプレート)

●推奨使用ボルト

M6の場合
T＝5

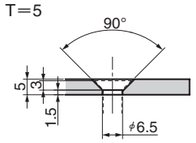

M8の場合
T＝5

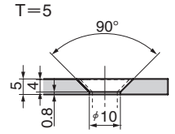

M8の場合
T＝10

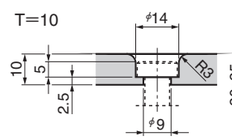

T＝20・25

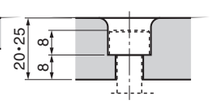

M10の場合
T＝10

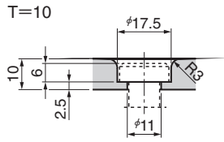

T＝20・25

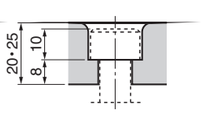

使用範囲

給油条件	環境条件	許容最高面圧 P N/mm²	許容最高速度 V m/min	許容最高 PV値 N/mm²・m/min	使用温度範囲 ℃
無給油	大気中	50	30	100	−40〜+120
定期給油(脂)		75	60	150	

物性

比　重	硬　さ HRM	圧縮強度 N/mm²（0.2%耐力）	含油率 %
6.2±0.3	70〜90	200〜250	18以上

Catalog No.	W	L	T
SOXB	75	590	10
	100		
	125		
	150		
	75		20
	100		
	125		
	150		
	100	320	25

Order

Catalog No.	W	—	L	—	T
SOXB	100	—	320	—	25

ご使用にあたって

- 必要に応じて切断、穴あけ加工を行いご使用ください。
- 厚みを調整する場合、裏面を加工してください。
- 初期なじみグリースを塗布してからご使用ください。
  (➡推奨グリースはP.17をご覧ください)