

SOXB

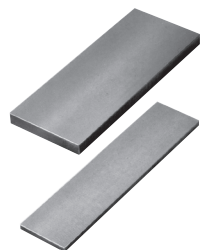

●スライド方向



材質 銅系粉末焼結 (#220)
 //部焼結層 厚さ 1.2mm 以上
 T = 10 S45C (ベースプレート)
 T ≥ 20 SS400 (ベースプレート)

| Catalog No. | W | L | T |
|-------------|-----|-----|----|
| | 75 | | |
| | 100 | | 10 |
| | 125 | | |
| SOXB | 150 | 320 | |
| | 75 | | |
| | 100 | | |
| | 125 | | |
| | 150 | | 20 |
| | 100 | 320 | 25 |

●ご使用にあたって

- 必要に応じて切断、穴あけ加工を行い、ご使用ください。
- 厚みを調整する場合、裏面を加工してください。
- 初期なじみグリースを塗布してからご使用ください。

●推奨使用ボルト

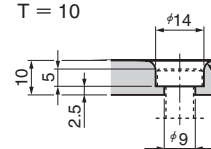
M8 の場合
T = 10

T = 20・25

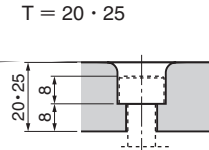
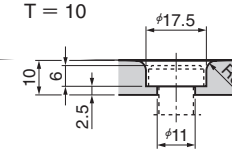
M10 の場合
T = 10

T = 20・25

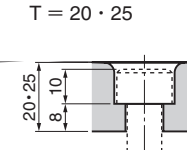

Order

Catalog No. W - L - T
 SOXB 100 - 320 - 10